

Extension du périmètre d'épandage du Calcifield

Carte d'aptitude à l'épandage

Commune de BICHANCOURT - 02

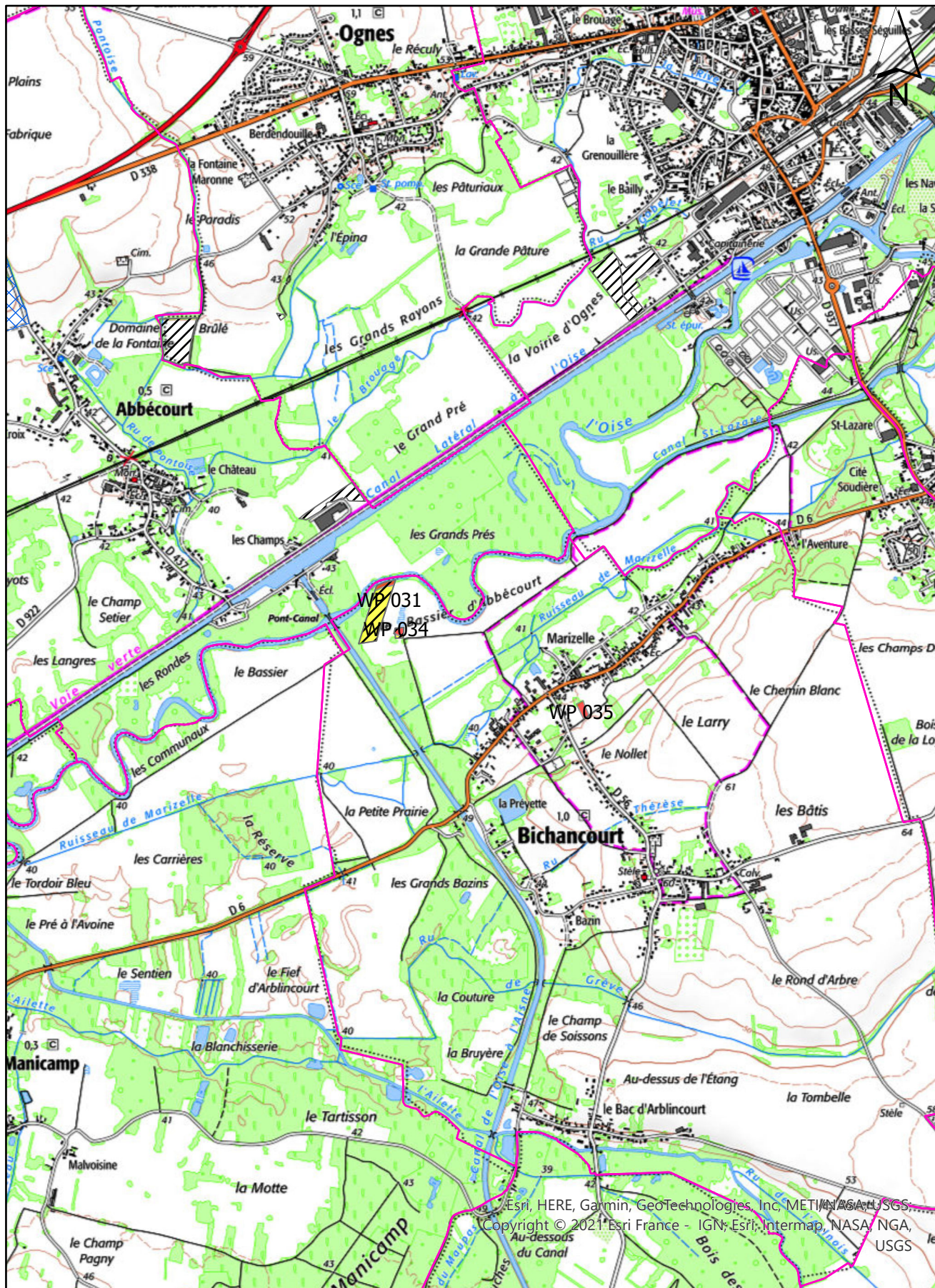

Esri, HERE, Garmin, GeoTechnologies, Inc, METI/NASA/USGS
Copyright © 2021 Esri France - IGN, Esri, Intermap, NASA, NGA, USGS

FICHE PARCELLAIRE PAR COMMUNE

Département : AISNE

Commune : BICHANCOURT

Périmètre : CALCIFIELD 2021

Parcelle				Aptitude à l'épandage		
Code Suivra	Nom de la parcelle	Surface (ha)	Entrée dans le périmètre	Classe 0 (ha)	Classe 1 (ha)	Classe 2 (ha)
0245633031	WP031	2,18	02/07/2021	0,19	1,99	0,00
0245633034	WP 034	0,19	22/07/2021	0,14	0,05	0,00
0245633035	WP 035	0,24	22/07/2021	0,24	0,00	0,00
TOTAL		2,61		0,57	2,04	0,00

Extension du périmètre d'épandage du Calcifield
Carte des sols
Commune de BOHAIN EN VERMANDOIS

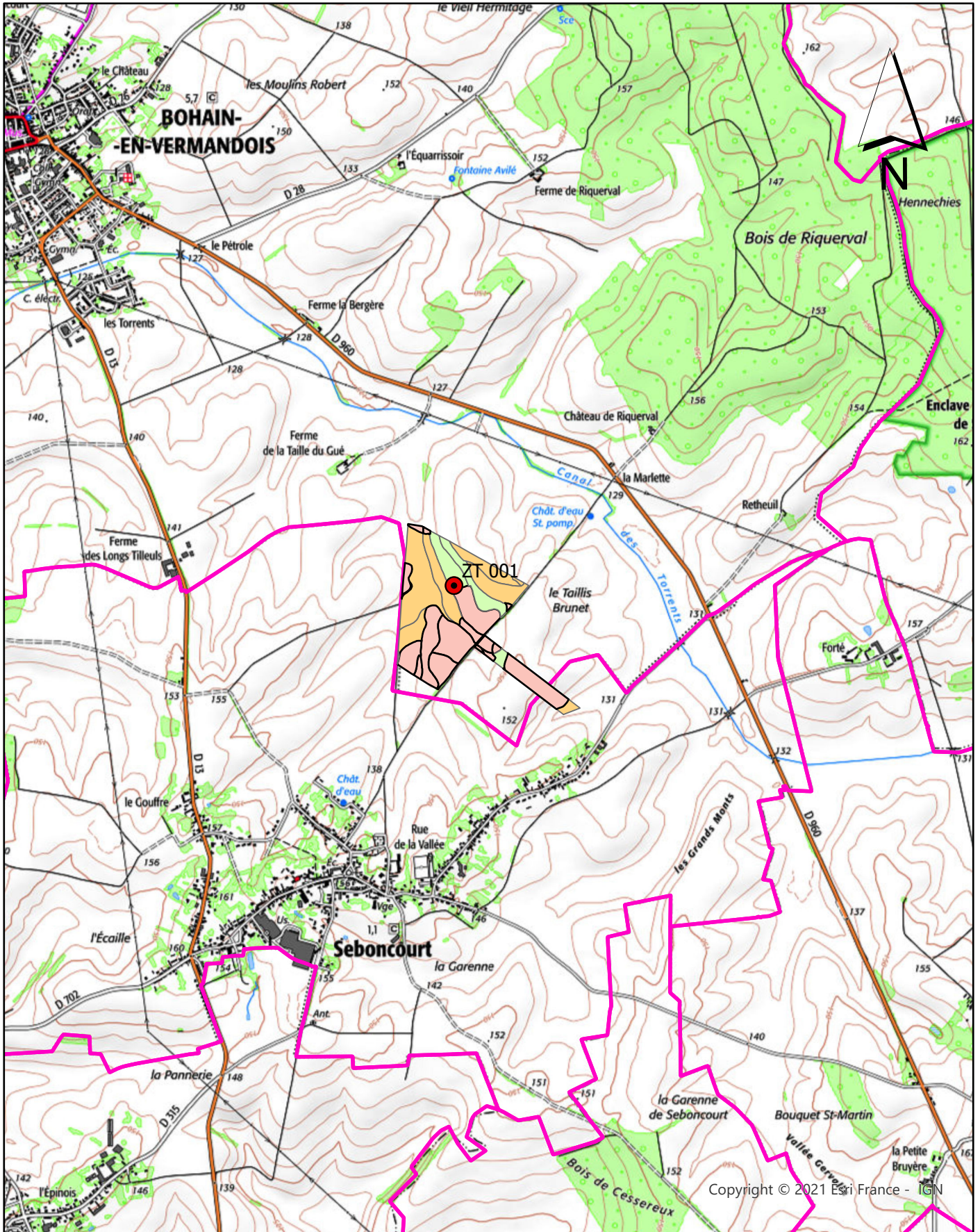

Extension du périmètre d'épandage du Calcifield
Carte d'aptitude à l'épandage
Commune de BOHAIN EN VERMANDOIS - 02

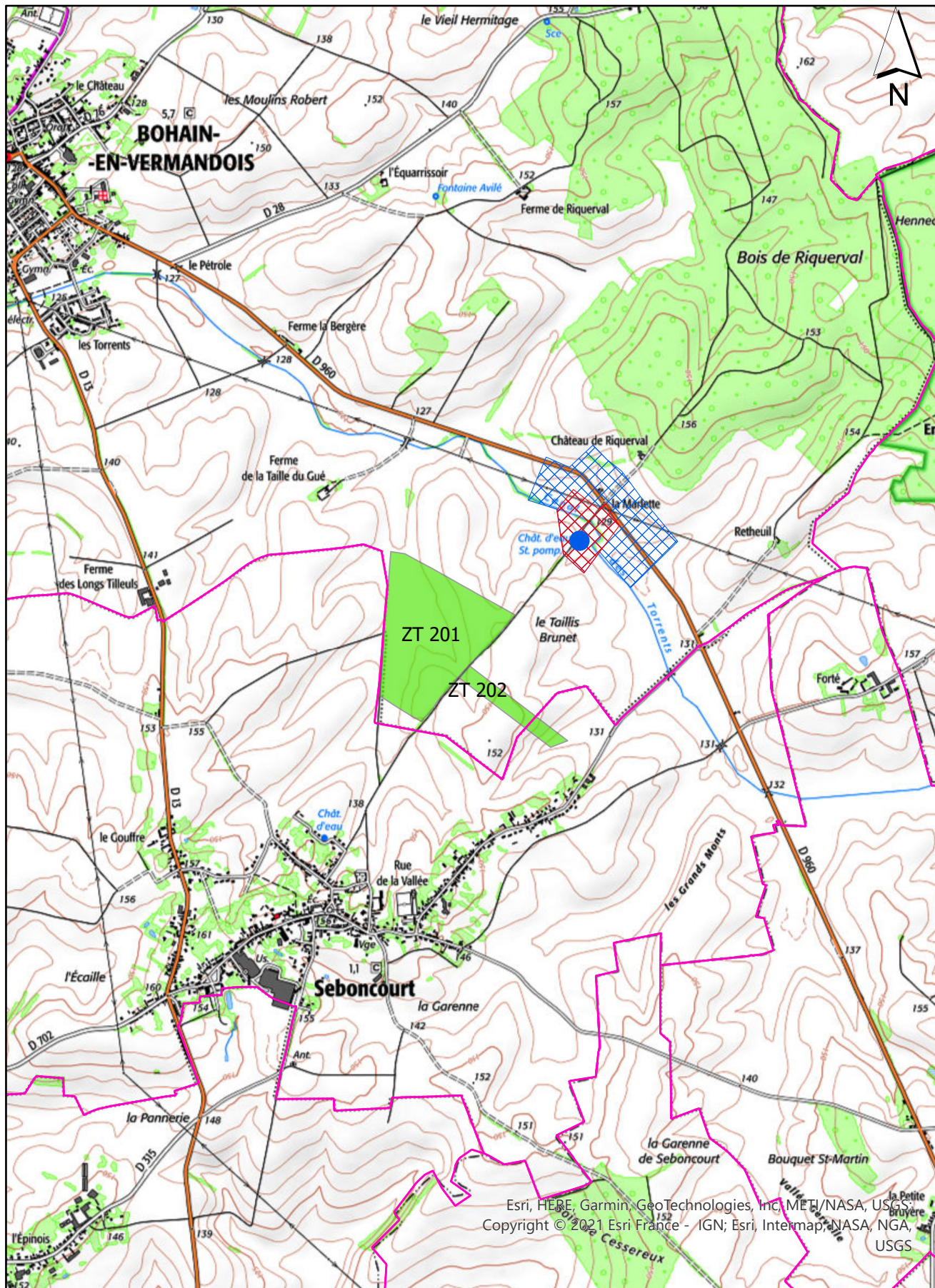

Esri, HERE, Garmin, GeoTechnologies, Inc, METI/NASA, USGS,
Copyright © 2021 Esri France - IGN; Esri, Intermap, NASA, NGA,
USGS

FICHE PARCELLAIRE PAR COMMUNE

Département : AISNE

Commune : BOHAIN-EN-VERMANDOIS

Périmètre : CALCIFIELD 2021

Parcelle				Aptitude à l'épandage		
Code Suivra	Nom de la parcelle	Surface (ha)	Entrée dans le périmètre	Classe 0 (ha)	Classe 1 (ha)	Classe 2 (ha)
0299891201	ZT 201	27,90	29/04/2022	0,00	0,00	27,90
0299891202	ZT 202	3,99	29/04/2022	0,00	0,00	3,99
TOTAL		31,89		0,00	0,00	31,89

Extension du périmètre d'épandage du Calcifield

Carte d'aptitude à l'épandage

Commune de BONY- 02

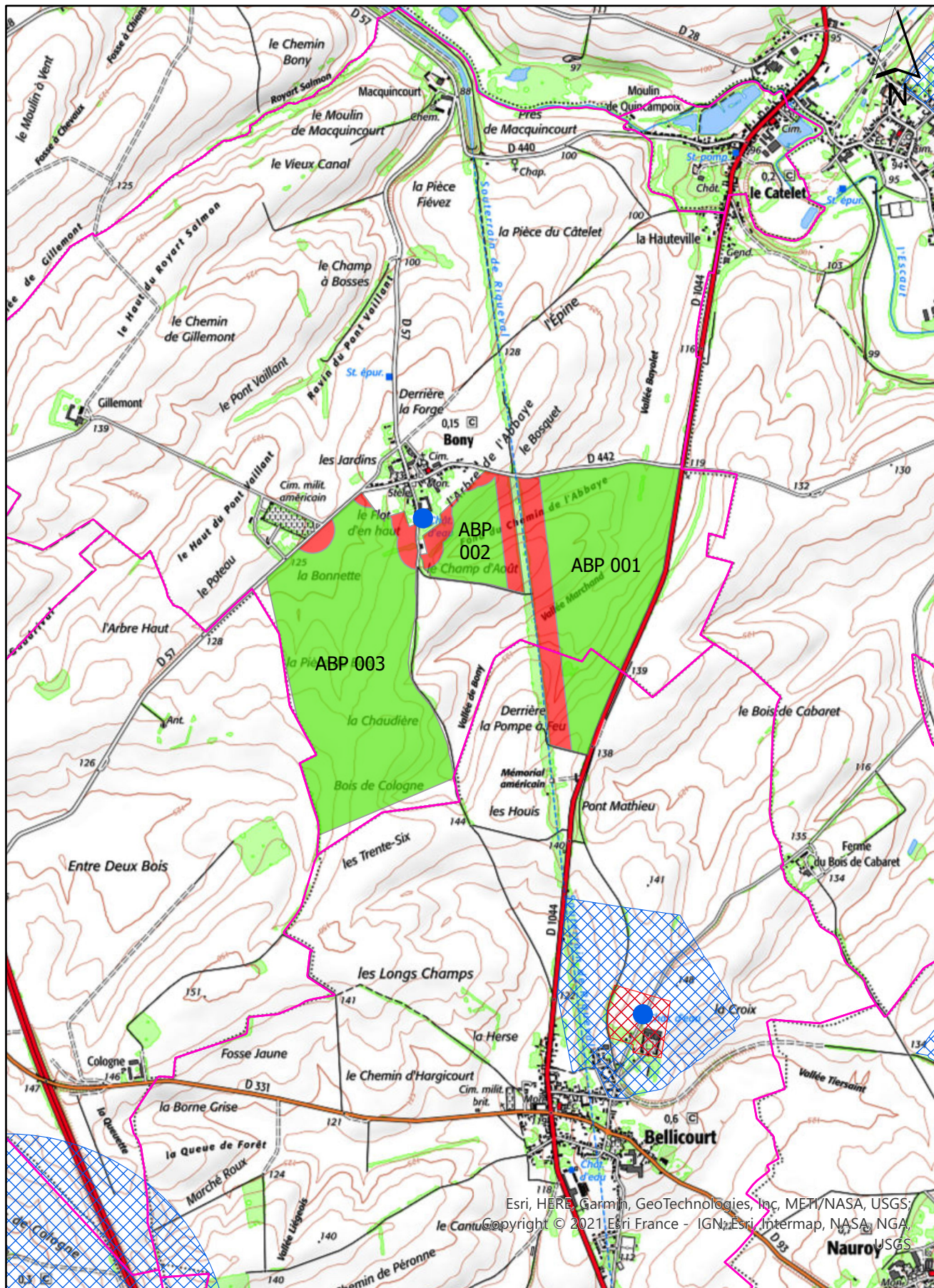

Esri, HERE, Garmin, GeoTechnologies, Inc, METI/NASA, USGS;
Copyright © 2021 Esri France - IGN, Esri, Intermap, NASA, NGA, USGS

FICHE PARCELLAIRE PAR COMMUNE

Département : AISNE

Commune : BONY

Périmètre : CALCIFIELD 2021

Parcelle				Aptitude à l'épandage		
Code Suivra	Nom de la parcelle	Surface (ha)	Entrée dans le périmètre	Classe 0 (ha)	Classe 1 (ha)	Classe 2 (ha)
0205082031	ABP 001	65,29	04/08/2021	12,40	0,00	52,89
0205082032	ABP 002	17,96	04/08/2021	6,77	0,00	11,19
0205082033	ABP 003	83,95	04/08/2021	3,72	0,00	80,23
TOTAL		167,20		22,89	0,00	144,31

Extension du périmètre d'épandage du Calcifield
Carte des sols
Commune de BOURGUIGNON-SOUS-COUCY

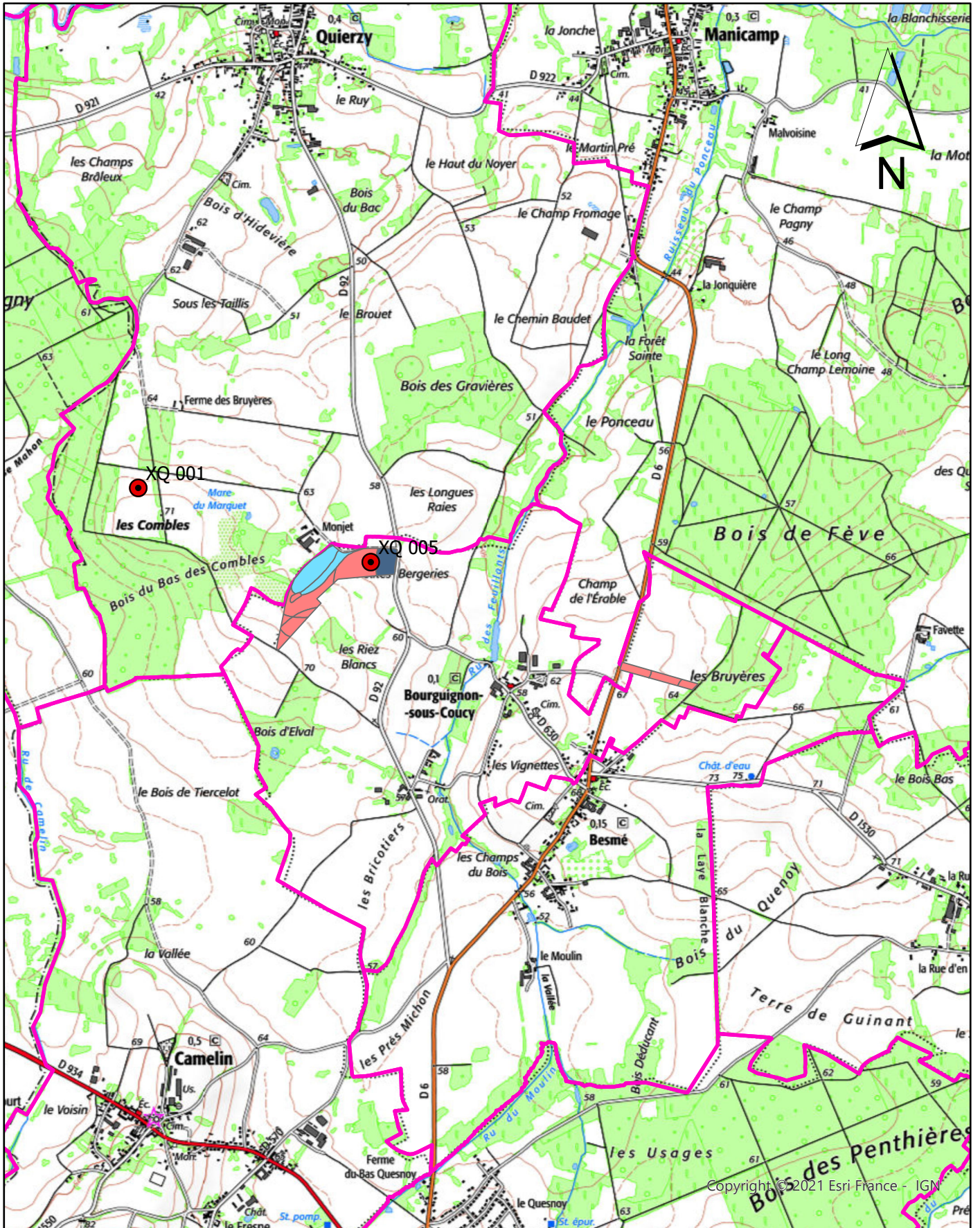

FICHE PARCELLAIRE PAR COMMUNE

Département : AISNE

Commune : BOURGUIGNON-SOUS-COUCY

Périmètre : CALCIFIELD 2021

Parcelle				Aptitude à l'épandage		
Code Suivra	Nom de la parcelle	Surface (ha)	Entrée dans le périmètre	Classe 0 (ha)	Classe 1 (ha)	Classe 2 (ha)
0202245005	XQ 005	9,60	02/08/2021	0,91	0,00	8,69
0245633029	WP029	1,34	02/07/2021	0,00	0,00	1,34
TOTAL		10,94		0,91	0,00	10,03

Extension du périmètre d'épandage du Calcifield
Carte des sols
Commune de BRAY-SAINT-CHRISTOPHE

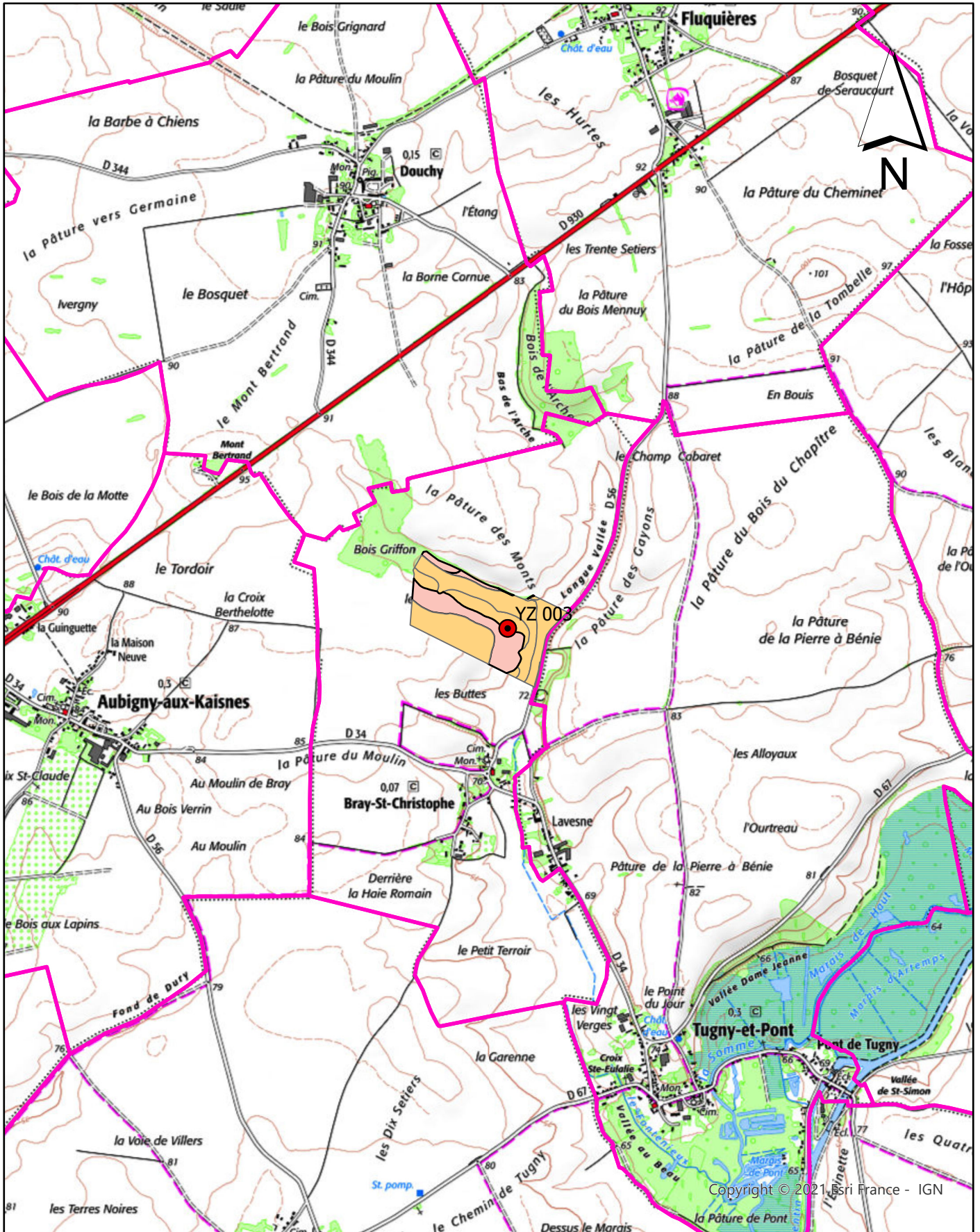

Extension du périmètre d'épandage du Calcifield

Carte d'aptitude à l'épandage

Commune de BRAY-SAINT-CHRISTOPHE - 02

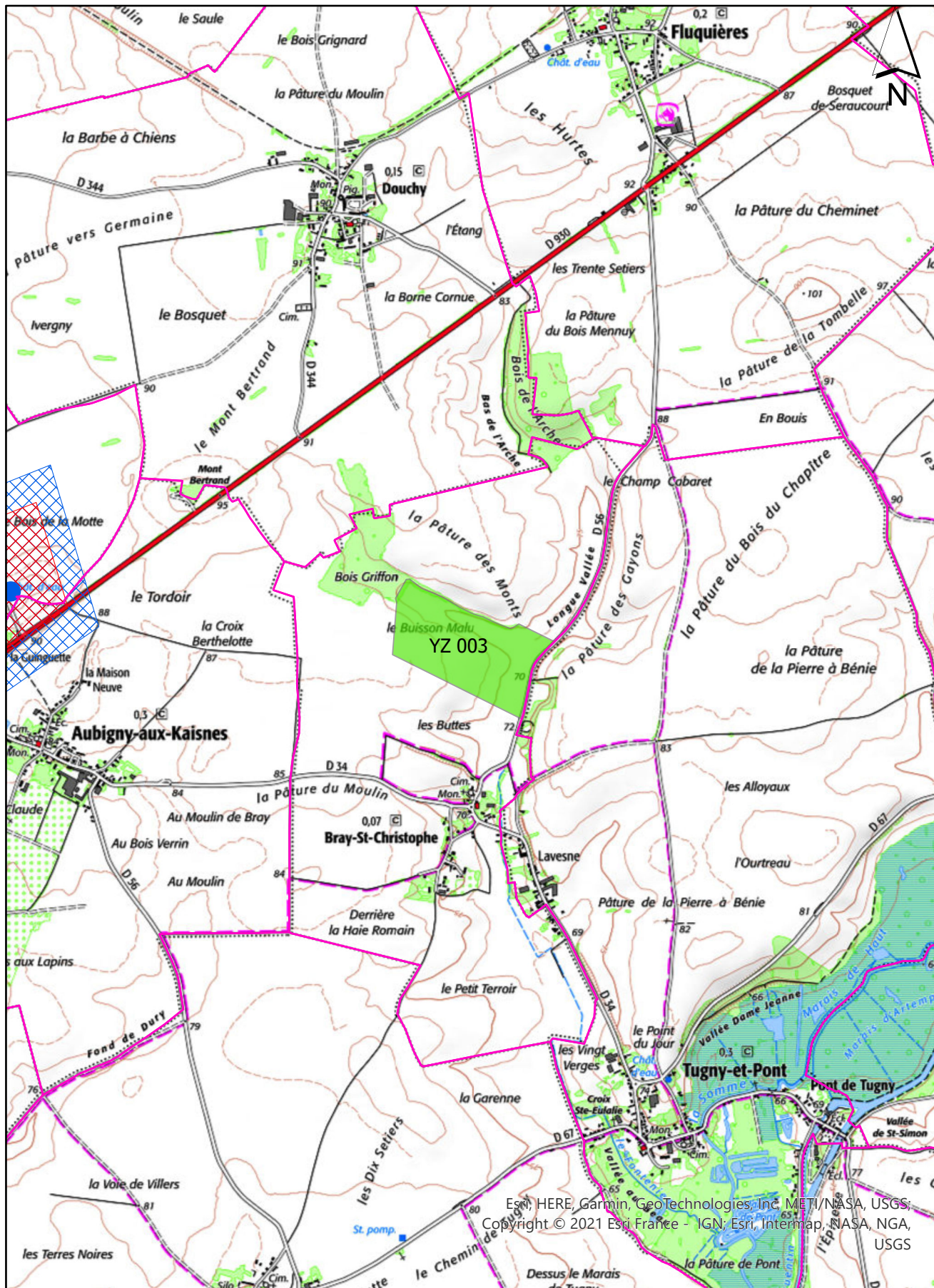

Esri, HERE, Garmin, GeoTechnologies, Inc, METI/NASA, USGS;
Copyright © 2021 Esri France - IGN; Esri, Intermap, NASA, NGA,
USGS

FICHE PARCELLAIRE PAR COMMUNE

Département : AISNE

Commune : BRAY-SAINT-CHRISTOPHE

Périmètre : CALCIFIELD 2021

Parcelle				Aptitude à l'épandage		
Code Suivra	Nom de la parcelle	Surface (ha)	Entrée dans le périmètre	Classe 0 (ha)	Classe 1 (ha)	Classe 2 (ha)
0202243003	YZ 003	24,51	22/07/2021	0,00	0,00	24,51
TOTAL		24,51		0,00	0,00	24,51

Extension du périmètre d'épandage du Calcifield

Carte des sols

Commune de BRISSAY-CHOIGNY

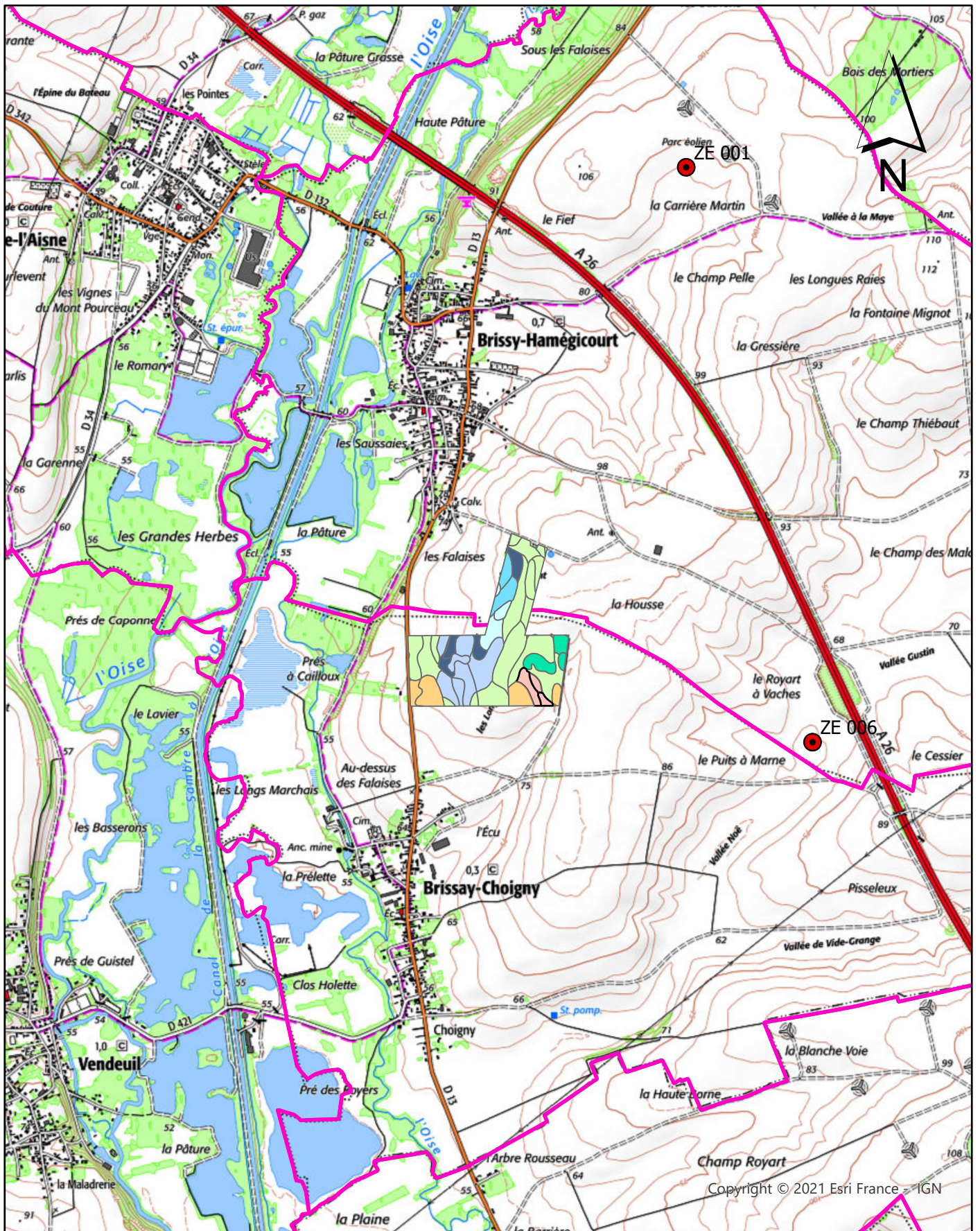

Extension du périmètre d'épandage du Calcifield

Carte d'aptitude à l'épandage

Commune de BRISSAY-CHOIGNY - 02

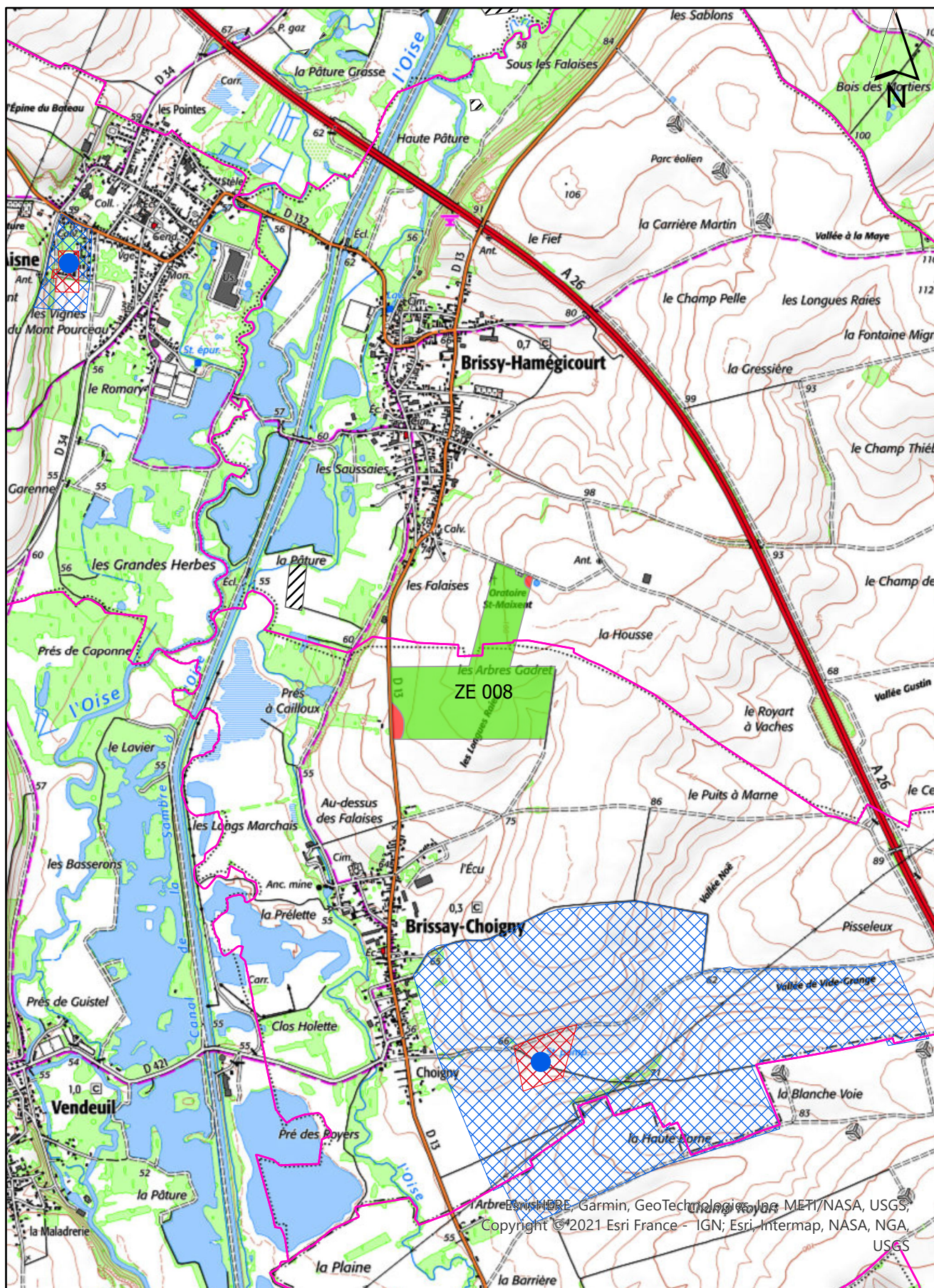

FICHE PARCELLAIRE PAR COMMUNE

Département : AISNE

Commune : BRISSAY-CHOIGNY

Périmètre : CALCIFIELD 2021

Parcelle				Aptitude à l'épandage		
Code Suivra	Nom de la parcelle	Surface (ha)	Entrée dans le périmètre	Classe 0 (ha)	Classe 1 (ha)	Classe 2 (ha)
0299874008	ZE 008	33,36	03/05/2021	0,95	0,00	32,41
TOTAL		33,36		0,95	0,00	32,41

Extension du périmètre d'épandage du Calcifield
Carte des sols
Commune de BRISSY-HAMEGICOURT

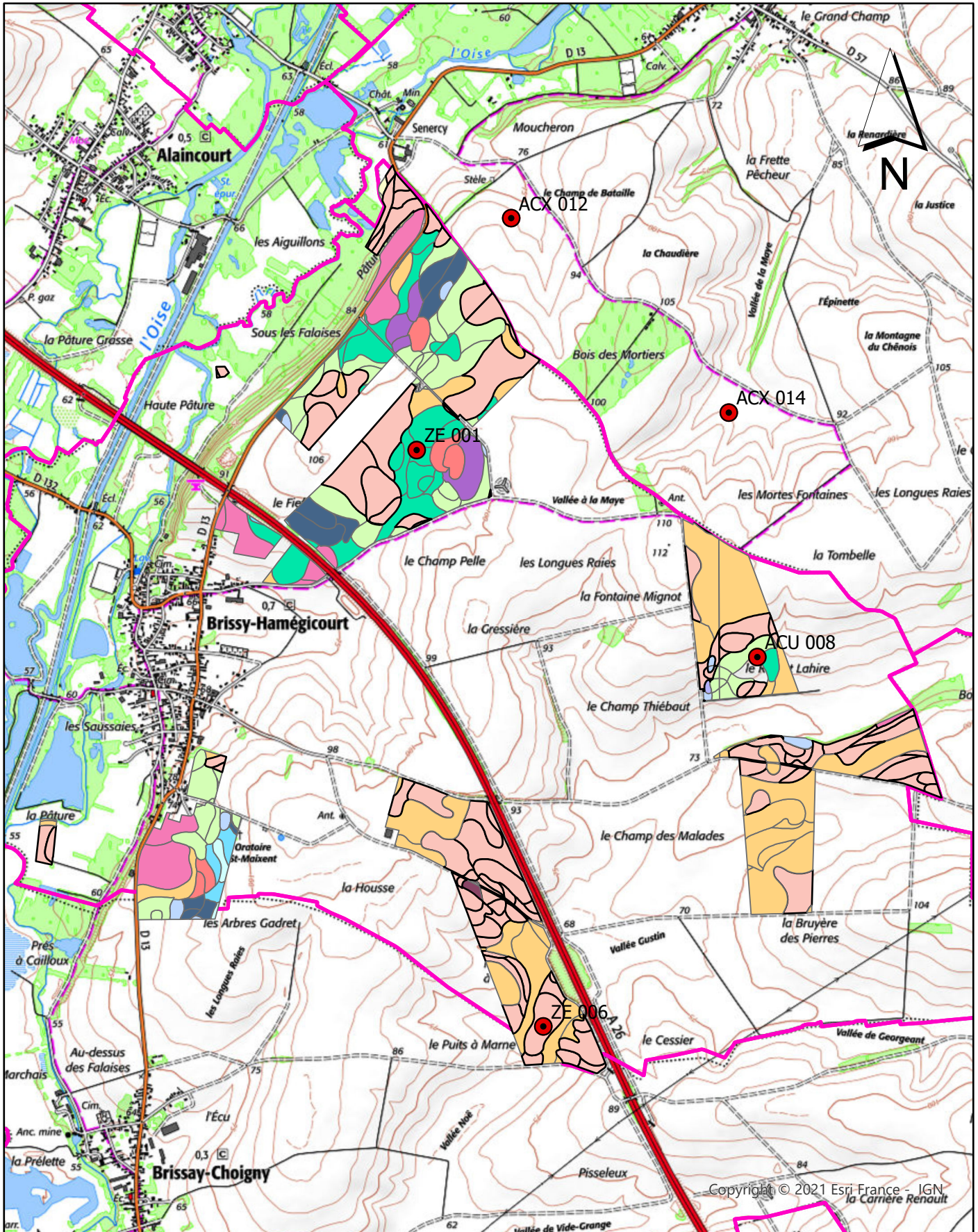

Extension du périmètre d'épandage du Calcifield

Carte d'aptitude à l'épandage

Commune de BRISSY-HAMEGICOURT 1/2 - 02

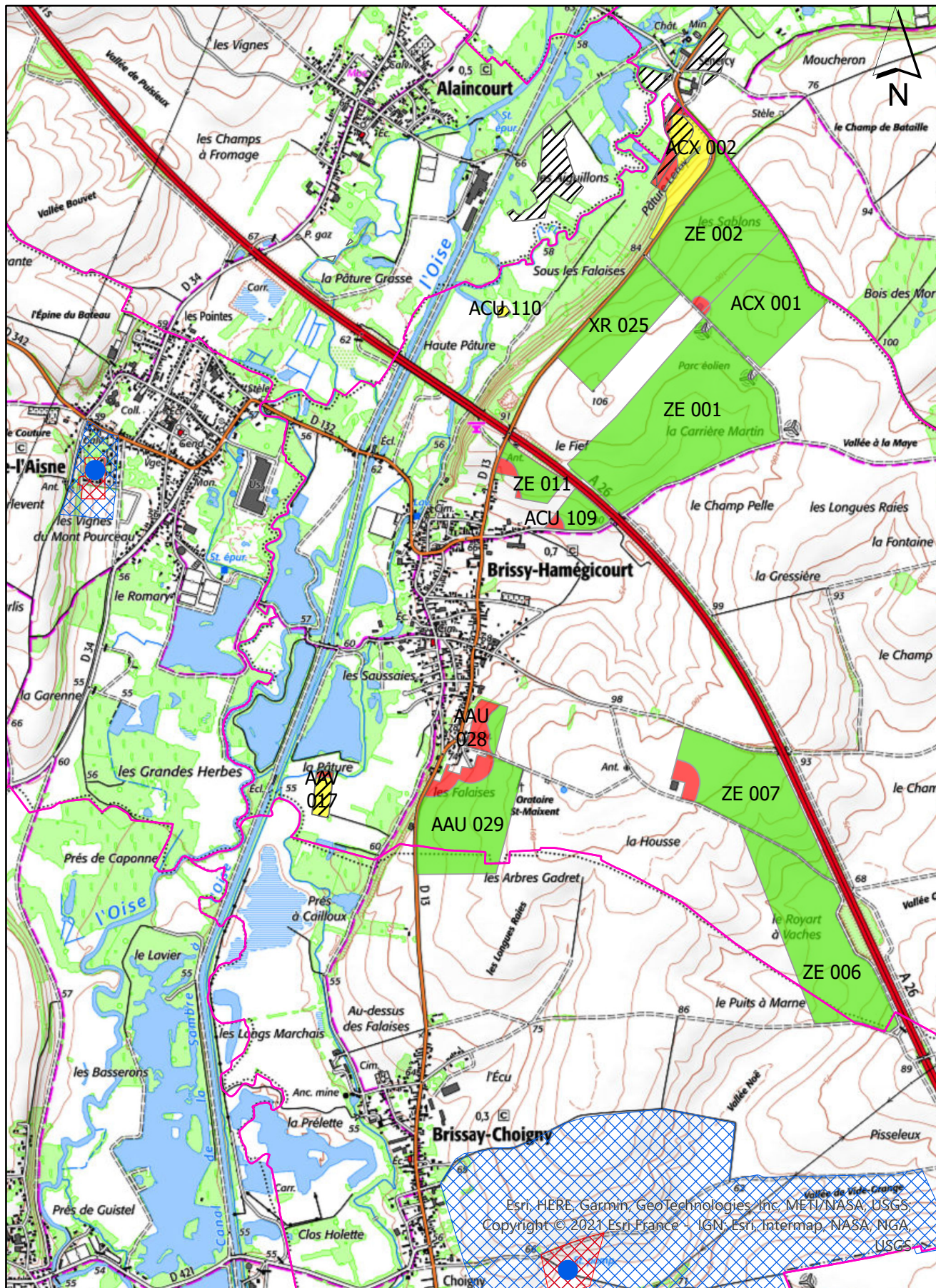

Extension du périmètre d'épandage du Calcifield

Carte d'aptitude à l'épandage

Commune de BRISSY-HAMEGICOURT 2/2 - 02

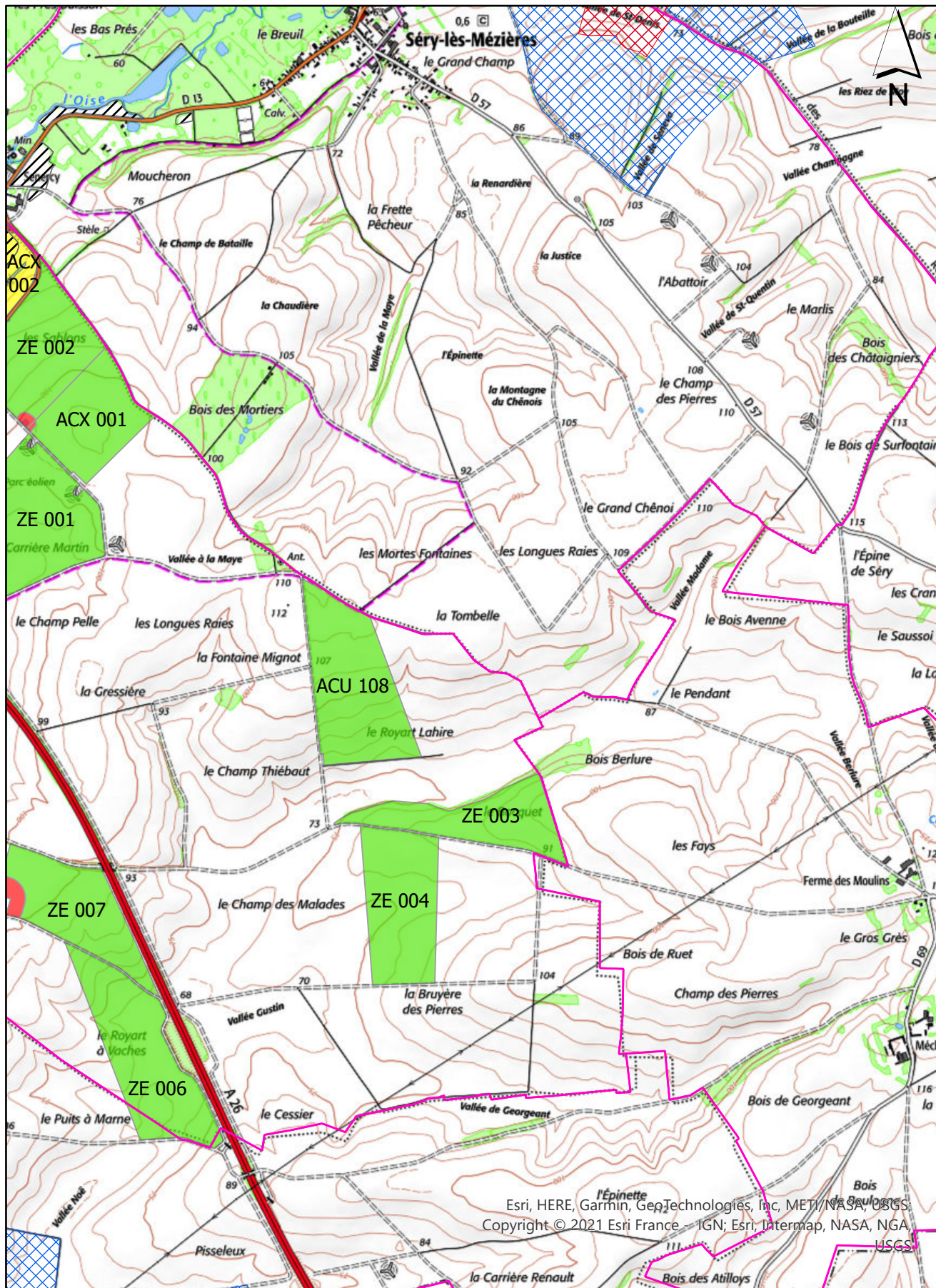

Esri, HERE, Garmin, GeoTechnologies, Inc, METI/NASA, USGS
Copyright © 2021 Esri France - IGN; Esri, Intermap, NASA, NGA, USGS

FICHE PARCELLAIRE PAR COMMUNE

Département : AISNE

Commune : BRISSY-HAMÉGICOURT

Périmètre : CALCIFIELD 2021

Parcelle				Aptitude à l'épandage		
Code Suivra	Nom de la parcelle	Surface (ha)	Entrée dans le périmètre	Classe 0 (ha)	Classe 1 (ha)	Classe 2 (ha)
0202239017	AAV 017	1,64	21/07/2021	0,24	1,40	0,00
0202238028	AAU 028	3,20	21/07/2021	2,04	0,00	1,16
0202238029	AAU 029	20,74	21/07/2021	2,47	0,00	18,27
0278376001	ACX 001	18,17	29/06/2021	0,09	0,00	18,08
0278376002	ACX 002	7,66	29/06/2021	1,79	5,87	0,00
0299899025	XR 025	14,05	15/07/2021	0,00	0,00	14,05
0299874001	ZE 001	43,44	03/05/2021	0,00	0,00	43,44
0299874002	ZE 002	23,27	03/05/2021	0,39	0,00	22,88
0299874003	ZE 003 LE BOCQUET	17,76	03/05/2021	0,00	0,00	17,76
0299874004	ZE 004 BRUYERES DES PIERRES	23,05	03/05/2021	0,00	0,00	23,05
0299874006	ZE 006 POUILLART	27,37	03/05/2021	0,00	0,00	27,37
0299874007	ZE 007 LE PETIT ARBRE	21,54	03/05/2021	1,59	0,00	19,95
0299874011	ZE 011	4,46	03/05/2021	0,70	0,00	3,76
0211764108	ACU 108	28,38	03/05/2022	0,00	0,00	28,38
0211764109	ACU 109	3,24	03/05/2022	0,39	0,00	2,85
0211764110	ACU 110	0,24	03/05/2022	0,00	0,24	0,00
TOTAL		258,21		9,70	7,51	241,00

Extension du périmètre d'épandage du Calcifield

Carte des sols

Commune de BUCILLY

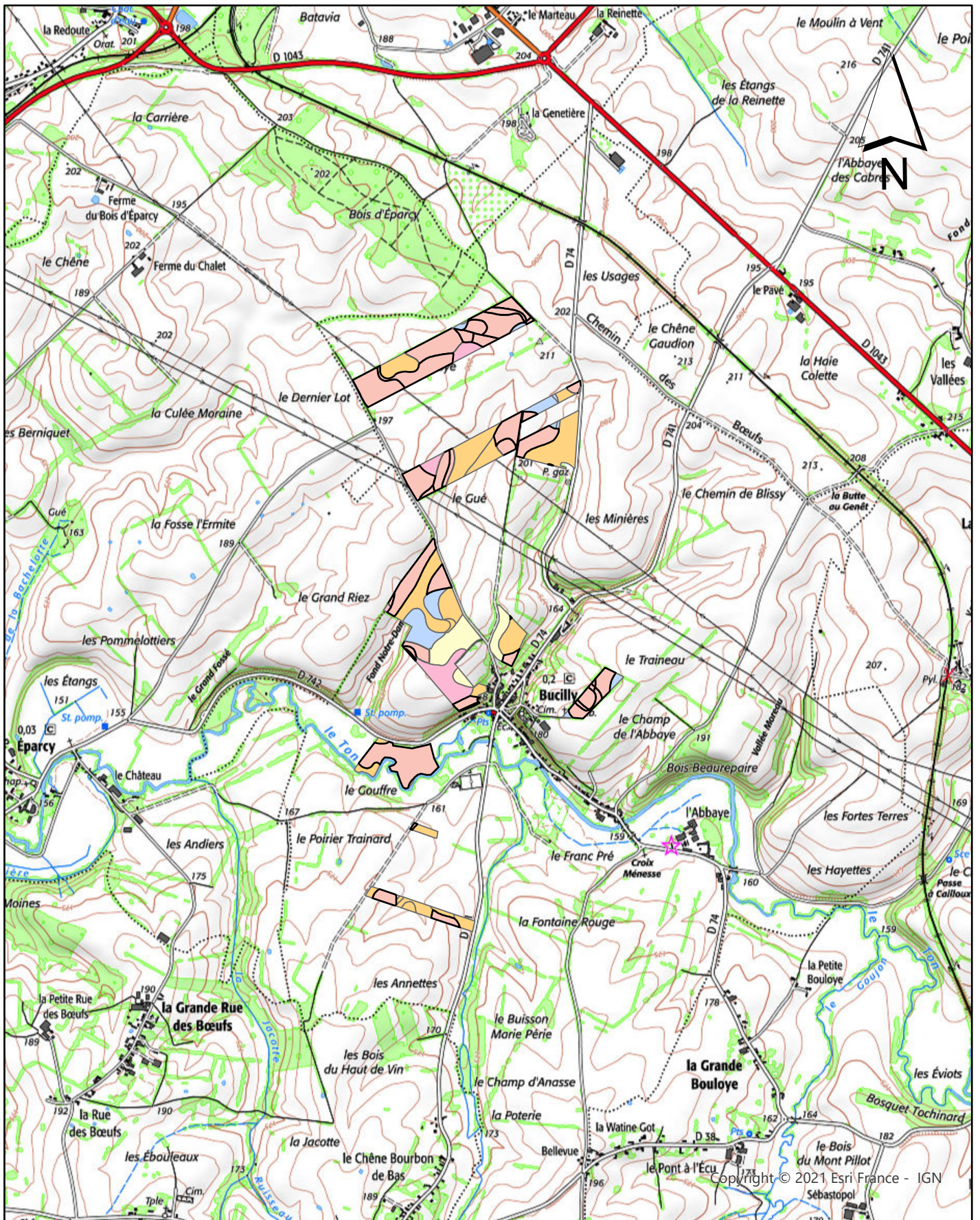

Extension du périmètre d'épandage du Calcifield

Carte d'aptitude à l'épandage

Commune de BUCILLY - 02

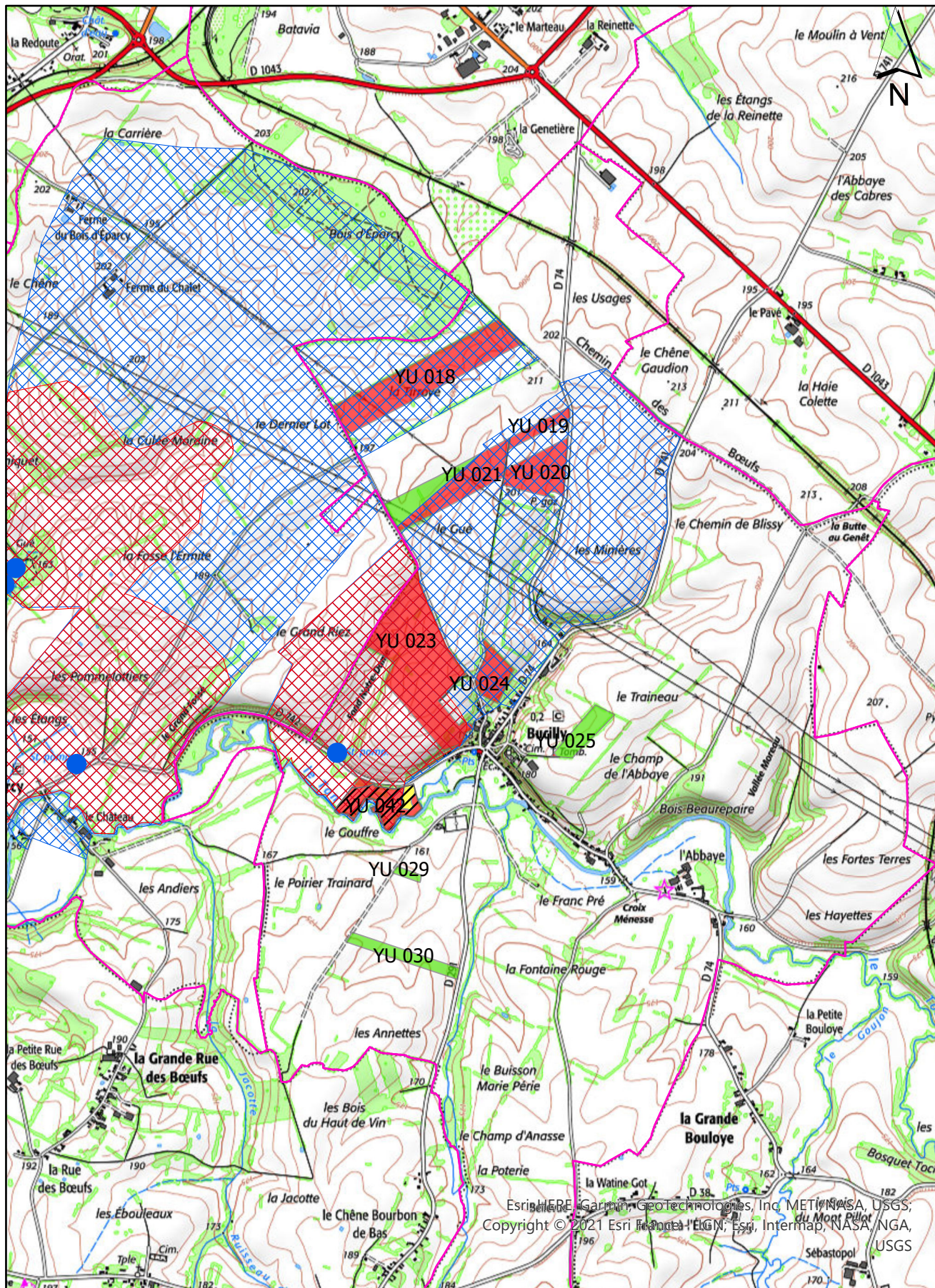

FICHE PARCELLAIRE PAR COMMUNE

Département : AISNE

Commune : BUCILLY

Périmètre : CALCIFIELD 2021

Parcelle				Aptitude à l'épandage		
Code Suivra	Nom de la parcelle	Surface (ha)	Entrée dans le périmètre	Classe 0 (ha)	Classe 1 (ha)	Classe 2 (ha)
0261345018	YU 018	13,28	29/06/2021	13,28	0,00	0,00
0261345019	YU 019	1,48	29/06/2021	1,48	0,00	0,00
0261345020	YU 020	5,01	29/06/2021	5,01	0,00	0,00
0261345021	YU 021	8,72	29/06/2021	5,66	0,00	3,06
0261345023	YU 023	18,10	29/06/2021	18,10	0,00	0,00
0261345024	YU 024	2,90	29/06/2021	2,90	0,00	0,00
0261345025	YU 025	2,60	29/06/2021	0,03	0,00	2,57
0261345029	YU 029	0,45	29/06/2021	0,00	0,00	0,45
0261345030	YU 030	2,79	29/06/2021	0,00	0,00	2,79
0261345042	YU 042	4,78	29/06/2021	4,24	0,54	0,00
TOTAL		60,11		50,70	0,54	8,87